Schweizerische Eidgenossenschaft
Confédération suisse
Confederazione Svizzera
Confederaziun svizra

Schiessanzeige

Mai 2026

Gadmen

Es werden folgende Schiessübungen mit Kampfmunition durchgeführt ID : **1305.030**

Tage/Daten	Zeiten	Gefährdete Räume	Truppen	Waffen/Munition	Scheitelhöhen
Mi 20.05.26	**10:00 - 17:00**	**A, B, C**	LW OS	Stgw, Rak Pist	

Besonderes Das Schiessen wird jeweils von 12:00 - 13:00 unterbrochen.
Strassen und Wanderwege können zeitweise gesperrt sein; es muss mit Wartezeiten gerechnet werden.

WARNUNG

- Das Betreten des gefährdeten Gebietes ist lebensgefährlich und daher verboten. Den Weisungen der Absperrposten ist Folge zu leisten.
- Während des Schiessens werden an gut sichtbaren Stellen am Rand des gefährdeten Gebietes sowie in den Waffenstellungen rot/weisse Fahnen, rot/weisse Ballons oder (bei Nacht) 3 rote Lampen in Dreiecksform aufgezogen oder aufgestellt.

Blindgänger

1. Nie berühren
Jegliches Berühren oder Einsammeln von Geschossen oder Munitionsteilen ist verboten. Explosive Munitionsrückstände können auch nach Jahren noch explodieren und stellen eine Gefahr dar.

2. Markieren
Wer ein Geschoss oder Munitionsteile findet, hat den Fundort gut sichtbar zu markieren.
Nach Möglichkeit ist der Bereich um den Blindgänger abzusperren und Unbeteiligte sind fernzuhalten.

3. Melden
Verdächtige Funde können jederzeit gemeldet werden über die Nummer 117 (Polizei), die Nummer 058 481 44 44 (Blindgängermeldezentrale) oder über die Blindgänger-App, welche mit dem Suchbegriff «Blindgänger» gratis heruntergeladen werden kann.

- Die strafrechtliche Ahndung nach Art. 225 oder anderen Bestimmungen des Schweizerischen Strafgesetzbuches bleibt vorbehalten.
- Allfällige Schadensmeldungen Dritter inklusive Drittpersonenschädigungen sind umgehend dem Schadenzentrum VBS, Maulbeerstrasse 9, 3008 Bern zu melden. Hotline 0800 11 33 44 oder schriftlich mit dem Formular «Schadenanzeige 33.001», erhältlich unter www.schadenzentrumvbs.ch
- Für Schäden, die aus Nichtbefolgen der Weisungen der Absperrorgane und der Schiessanzeigen entstehen können, wird jede Haftung abgelehnt.

Information

Verantwortlich Schiessplatz: **076 491 61 31 / 076 329 40 86**
Verantwortlich Publikation: **+41 58 483 48 06**
Ausgabe vom 23.04.2026
Kdo Verantw: Koord Absch 13, Kaserne, 3000 Bern 22

Internet Link
https://www.armee.ch/schiessanzeigen/1305.030

Es werden folgende Schiessübungen mit Kampfmunition durchgeführt

LK 1:50'000, Blatt 255 Sustenpass

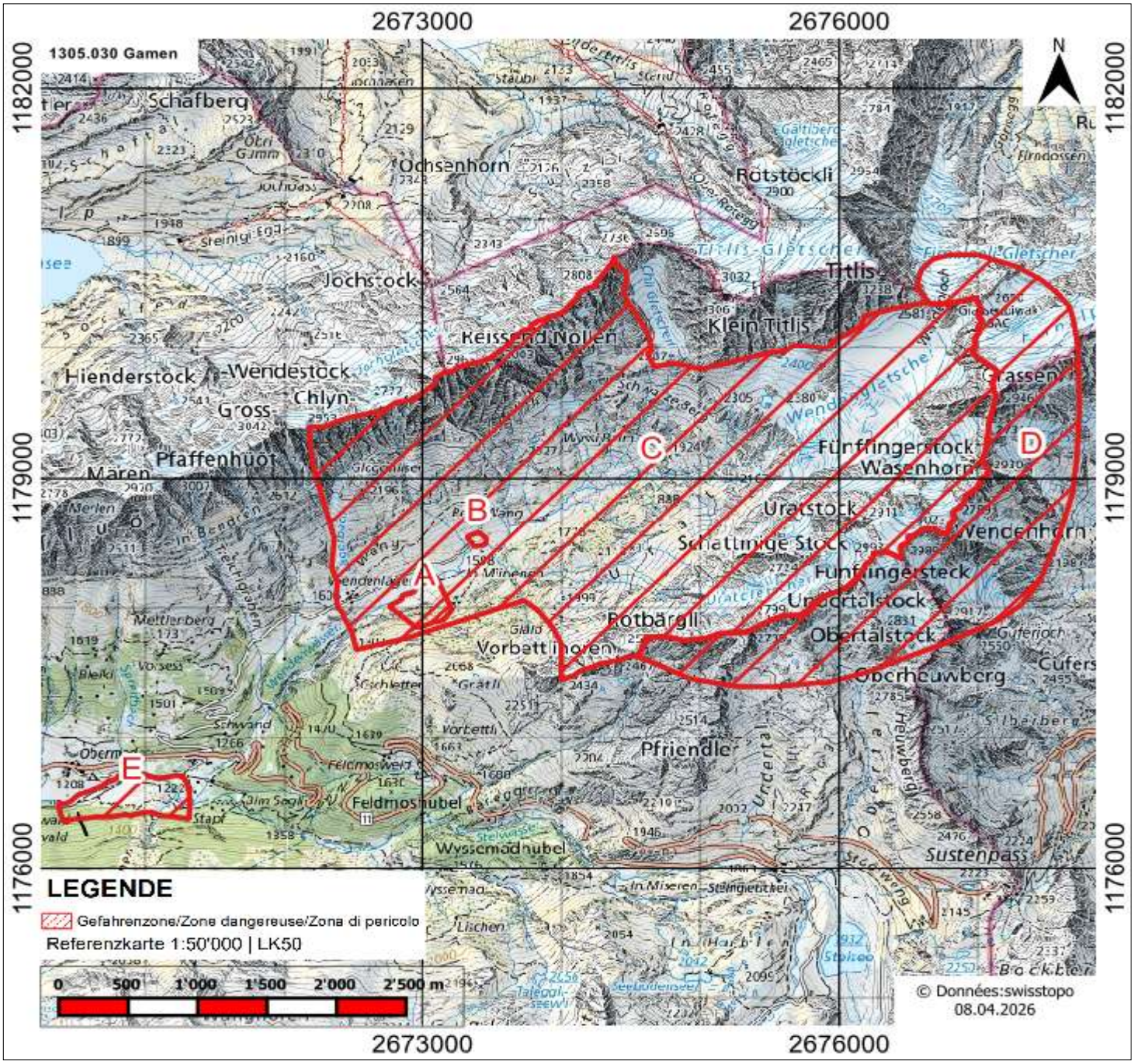

A KD Anlage 50m

B KD Anlage 22m

C Gef Spl Wendenalp

D Mi Wirm Wendenalp

E Chalberweid